



Demande de permis de construire avec  
dispense d'enquête (articles 111 LATC et 72d RLATC)

**Autorisation communale pour travaux de minime importance pouvant être dispensés  
d'enquête publique mais faisant l'objet d'une autorisation municipale et/ou cantonale,  
nécessitant l'accord des voisins concernés.**

LOCALISATION

Situation, rue et n° : RUE DES UTTINS 23  
N° parcelle(s) : 233 227 n° ECA : 136  
Type d'immeuble : \_\_\_\_\_

PROPRIETAIRE(S)

Nom, Prénom : ROUX DANIEL  
Adresse : RUE DES UTTINS 23  
NPA, Localité : 1436 CHAMBLON  
Téléphone : 078 671 95 87  
E-mail : DANIELROUX33@GMAIL.COM

REQUERANT

Nom, Prénom : IDEM  
Adresse : \_\_\_\_\_  
NPA, Localité : \_\_\_\_\_  
Téléphone : \_\_\_\_\_  
E-mail : \_\_\_\_\_

BENEFICIAIRE

Nom, Prénom : IDEM  
Adresse : \_\_\_\_\_  
NPA, Localité : \_\_\_\_\_  
Téléphone : \_\_\_\_\_  
E-mail : \_\_\_\_\_  
Type de commerce : \_\_\_\_\_

FACTURATION (émolument d'un montant de CHF 100.-)

- Bénéficiaire  
 Requérent  
 Propriétaire(s)

## DESCRIPTIONS DES TRAVAUX

Nature des travaux :

REPLACEMENT D'UNE TABATIERE PAR UN VELUX

Dimensions approximatives (m) :

Largeur : 0.78 Longueur : 1.18 Hauteur :

Date : 26.03.25

## SIGNATURES

Propriétaire(s)

DANIEL ROUX



Voisin(s), parcelle n°

Voisin(s), parcelle n°

Voisin(s), parcelle n° 236

MONIQUE FIAUX



Voisin(s), parcelle n° 235

ROBERT MOSER



Voisin(s), parcelle n° 234

SEBASTIEN TONDINI



Voisin(s), parcelle n°

Voisin(s), parcelle n° 232

MAXIME DARGOT



Voisin(s), parcelle n° 231

BLAISE TINEMBART



Voisin(s), parcelle n° 230

OURIEL BARBEZAT

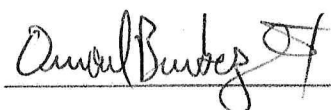

Voisin(s), parcelle n° 229

GRAZIELLA ILARDO



Voisin(s), parcelle n° 228

JAKOB STERN



Voisin(s), parcelle n°

Voisin(s), parcelle n°

Voisin(s), parcelle n°

## DOCUMENTS A JOINDRE OBLIGATOIREMENT A LA DEMANDE

- Extrait de cadastre avec la position des travaux envisagés et les distances aux limites de la propriété.
- Plan(s) **signé(s) par tous les propriétaires des parcelles TOUCHANT la parcelle concernée**, coupes, élévations, photos et esquisses avec cotes nécessaires à la bonne compréhension des travaux prévus.

# Pose d'un Velux, demande de permis de construire avec dispense d'enquête

Vue d'ensemble

Velux de 78 x 118 cm

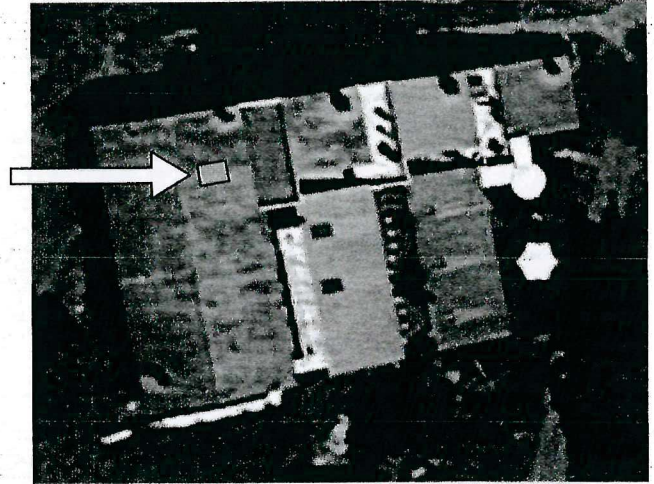

Monique Fiaux  
Rue des Uttins 29  
Parcelle n° 236

*Monique Fiaux*

Robert Moser  
Rue des Uttins 27  
Parcelle n° 235

*R Moser*

Sébastien Tondini  
Rue des Uttins 25  
Parcelle n° 234

*S. Tondini*

Daniel Roux  
Rue des Uttins 23  
Parcelle n° 233

*D. Roux*

Maxime Darçot  
Rue des Uttins 21  
Parcelle n° 232

*M. Darçot*

Blaise Tinembart  
Rue des Uttins 19  
Parcelle n° 231

*B. Tinembart*

Ouriel Barbezat  
Rue des Uttins 17  
Parcelle n° 230

*Ouriel Barbezat*

Graziella Ilardo  
Rue des Uttins 15  
Parcelle n° 229

*G. Ilardo*

Jakob Stern  
Rue des Uttins 13  
Parcelle n° 228

*J. Stern*

# Vue d'ensemble



# Velux de 78 x 118

